河源市东源县全域土地综合整治实施方案

——河源市东源县全域土地综合整治规划图

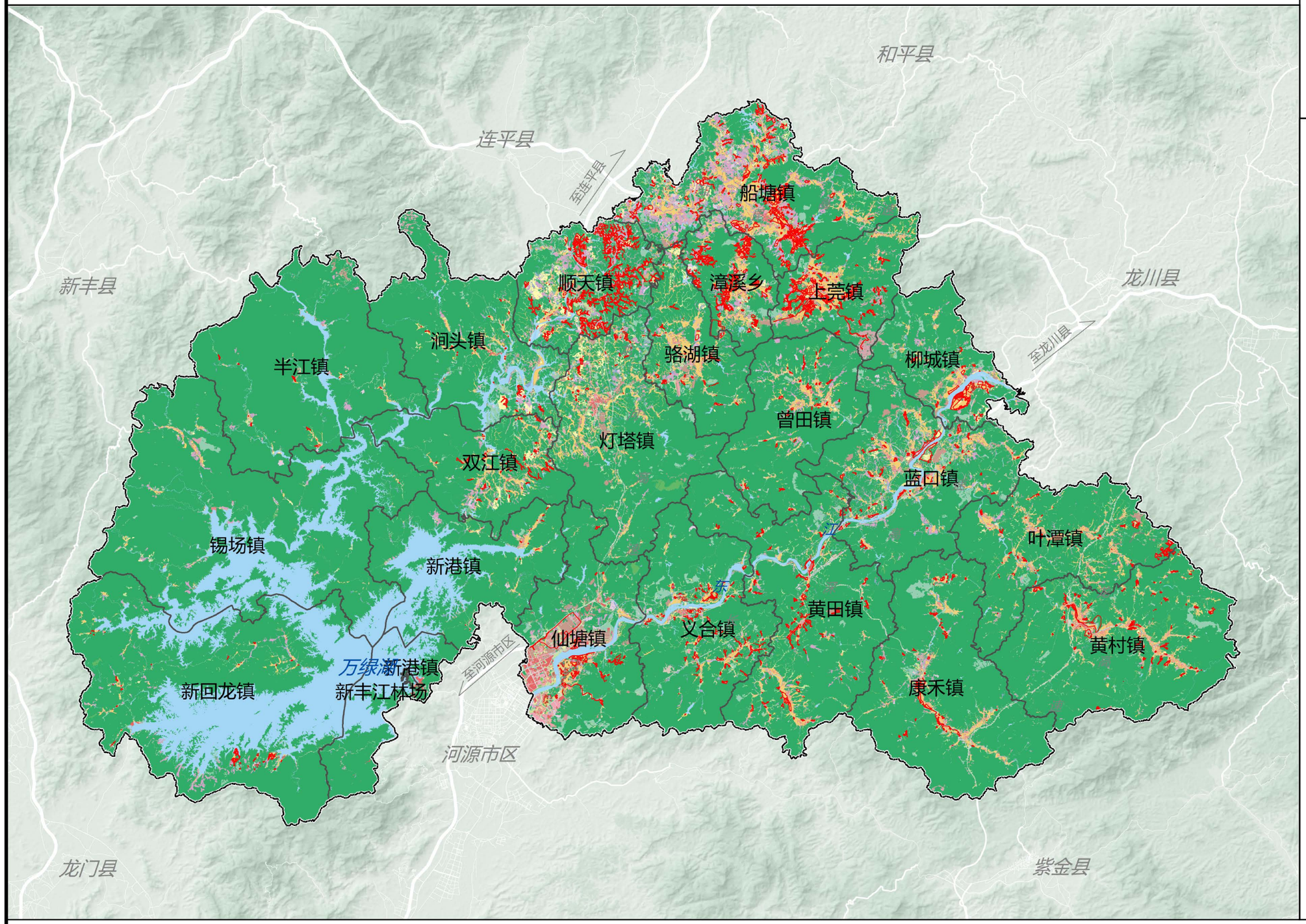

图例

- 县界
- 镇界
- 整治区域
- 子项目范围
- 水田
- 水浇地
- 旱地
- 果园
- 可调整果园
- 茶园
- 橡胶园
- 其他园地
- 乔木林地
- 竹林地
- 灌木林地
- 其他林地
- 人工牧草地
- 其他草地
- 物流仓储用地
- 商业服务业设施用地
- 工业用地
- 采矿用地
- 城镇住宅用地
- 农村宅基地
- 公用设施用地
- 公园与绿地
- 广场用地
- 机关团体新闻出版用地
- 科教文卫用地
- 高教用地
- 特殊用地
- 铁路用地
- 轨道交通用地
- 公路用地
- 城镇村道路用地
- 交通服务站场用地
- 农村道路
- 港口码头用地
- 管道运输用地
- 河流水面
- 湖泊水面
- 水库水面
- 坑塘水面
- 养殖坑塘
- 可调整养殖坑塘
- 内陆滩涂
- 沟渠
- 干渠
- 水工建筑用地
- 空闲地
- 设施农用地
- 沙地
- 裸土地

东源县人民政府　二〇二四年六月　　东源县自然资源资源局　广州市城市规划勘测设计研究院有限公司　广东慧图资环科技发展有限公司　广东蓝鲲全域投资运营有限公司

编制　　制图